LA GRAN MISSIÓ DE RECICLATGE AL MAR

Scanned with CamScanner

En un poble a la vora del mar, hi vivia en Trebor i el seu fill l'Oriol, el fill del Trebor li agradava molt sortir de festa per la platja amb el seu grup d'amics. Cada vegada que sortia, el mal faria, contaminant la platja deixant-la plena de: bosses de plàstic, llaunes, paper d'alumini, ampolles...

Un cap de setmana que en Trebor no treballava, va decidir sortir a caminar amb el seu fill a la platja. Els dos miraven el mar perquè estava ple d'escombraries, el seu pare li va donar una xerrada sobre els perjudicis de contaminar.

L'Oriol va ignorar el seu pare, el següent cap de setmana, va organitzar una altra festa a la platja i els amics van embrutar encara més. Quan tornava a casa va escoltar que li parlaven, es va apropar i va veure que era una tortuga que li va dir: «Per què llences escombraries al mar?»

L'Oriol es va quedar de pedra, no es creia el que estava passant...

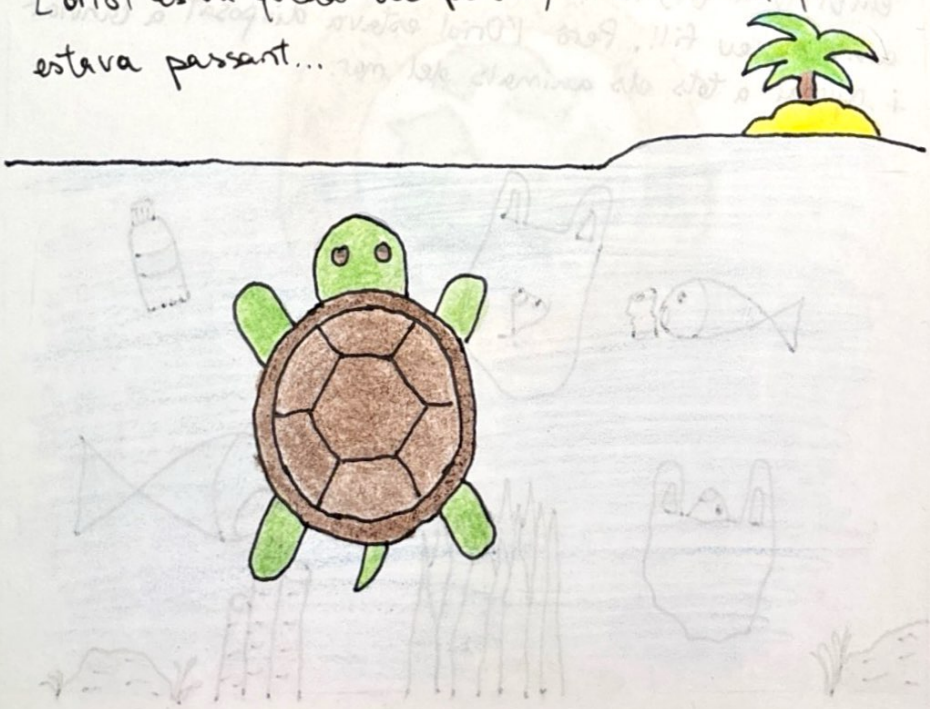

La tortuga es va presentar, es deia Luga. Després, li va dir a l'Oriol: << Vine amb mi i t'ensenyaré totes les escombraries que hi ha al mar>>.

La Luga li va donar una mascareta per poder respirar al fons del mar, mentre anaven, la Luga li va preguntar a l'Oriol el seu nom i ell li va respondre nerviosament: << Em dic Oriol>>, Has vist com tratev el mar els humans? li va dir la Luga enfadada. Ell va pensar en totes les males accions que va fer.

Hi havien molts animals atrapats en bosses de plàstic; altres tenien ferides per mussegar llaunes.

Després de la xerrada amb la tortuga, l'Oriol va tornar a casa, no va poder dormir tota la nit.

Al dia següent, l'Oriol va anar al seu pare corrents i li va dir tot el que li va passar. L'Oriol va confessar que ell era un dels que anava a les festes i que sempre embrutava tot, en Trebor estava molt enfadat i decepcionat amb el seu fill. Però l'Oriol estava disposat a canviar i ajudar a tots els animals del mar.

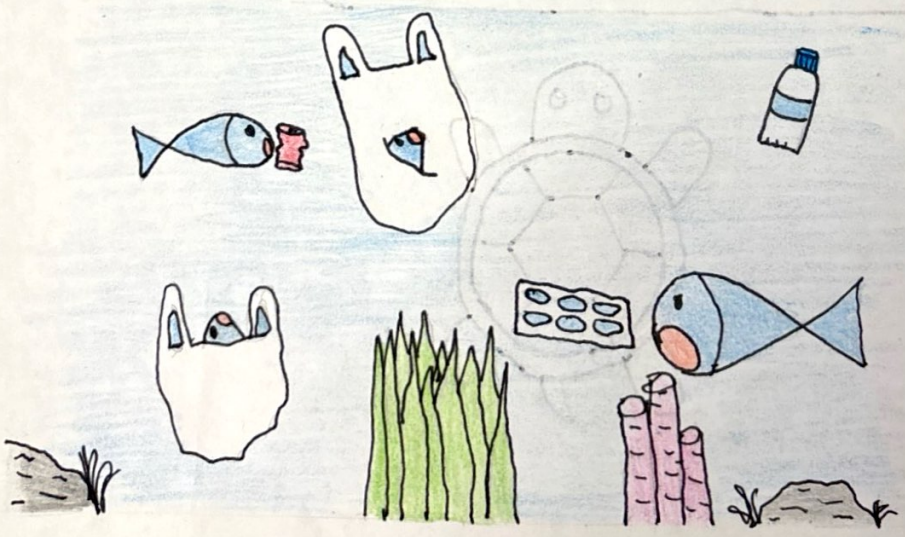

Ell es va crear dos comptes a les xarxes socials com ara TiKtoK i Instagram. En aquestes xarxes socials va explicar la seva historia sobre la tortuga Luga i sobre les festes, també va pujar vídeos sobre reciclar i reutilitzar el material. I alternatives sobre els embolcalls no reutilitzables, per exemple: en comptes d'utilitzar paper de plata pels entrepans, enrotllar los amb boc'n'roll i en comptes d'utilitzar ampolles de plàstic, utilitzar cantimplores. Amb això es va fer la persona més famosa del món, només en un any. Va guanyar molts diners amb els quals va crear la Fundació Oceànica Salvem el Mar.

L'Oriol va deixar d'anar a les festes i va posar cartells pel poble, va fer col·laboracions amb Fortnite, Roblox i Brawl Stars perquè li fagin un joc dins de la seva plataforma ensenyant que no s'ha de contaminar.

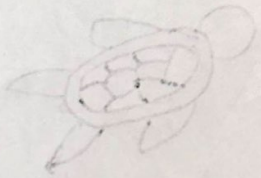

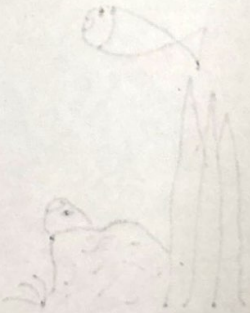

Scanned with CamScanner

Era increíble tot el que havia aconseguit l'Oriol en un any, ara tot el mar estava net i clar.
L'Oriol li va dir al seu pare: "gràcies per ajudar-lo tant i que ara ningú contaminarà el mar i vivirem tots en un món més sostenible." "Ja ho he vist fill, has sortit a totes les notícies i tot", va dir orgullós en Trebor. Tot era perfecte, l'Oriol era milionari amb tan sols 18 anys i a més havia aconseguit que el mar estigués net, era un miracle!
Un cap de setmana que en Trebor no treballava, va decidir anar amb el seu fill a caminar per la platja, on l'Oriol va conéixer la tortuga Luga, llavors l'Oriol es va enrecordar d'ella i la va començar a buscar. Buscava i rebuscava, però no la trobava, l'Oriol es va posar molt trist, el pare no sabia perquè, i ell li va dir que ella va ser la que va inspirar-lo i motivar-lo a arreglar tot el mar i de sobte, el Trebor va escoltar una veu. La veu de la Luga, que estava amagada sota la sorra, la tortuga va donar-los mascaretes a en Trebor i l'Oriol i tots tres van anar al fons del mar. Estaven contemplant la bellesa de la natura, sense contaminació la vida i tot el món era més feliç i bonic.
Per això no hem d'utilitzar embolcall no reutilitzables i hem de fer ús als embolcalls reutilitzables.

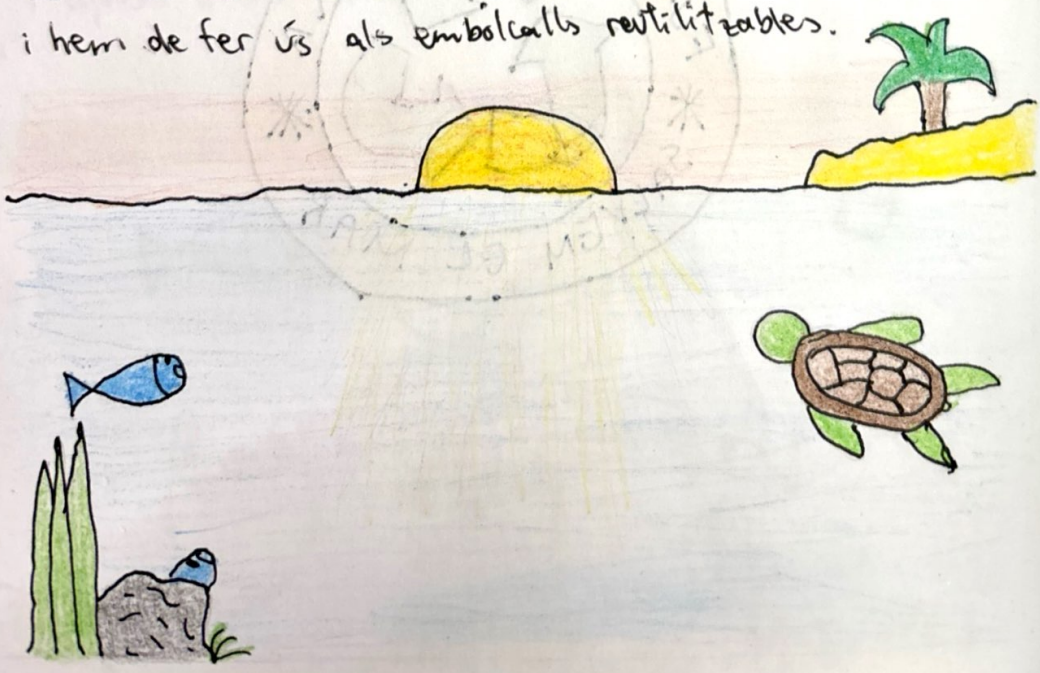

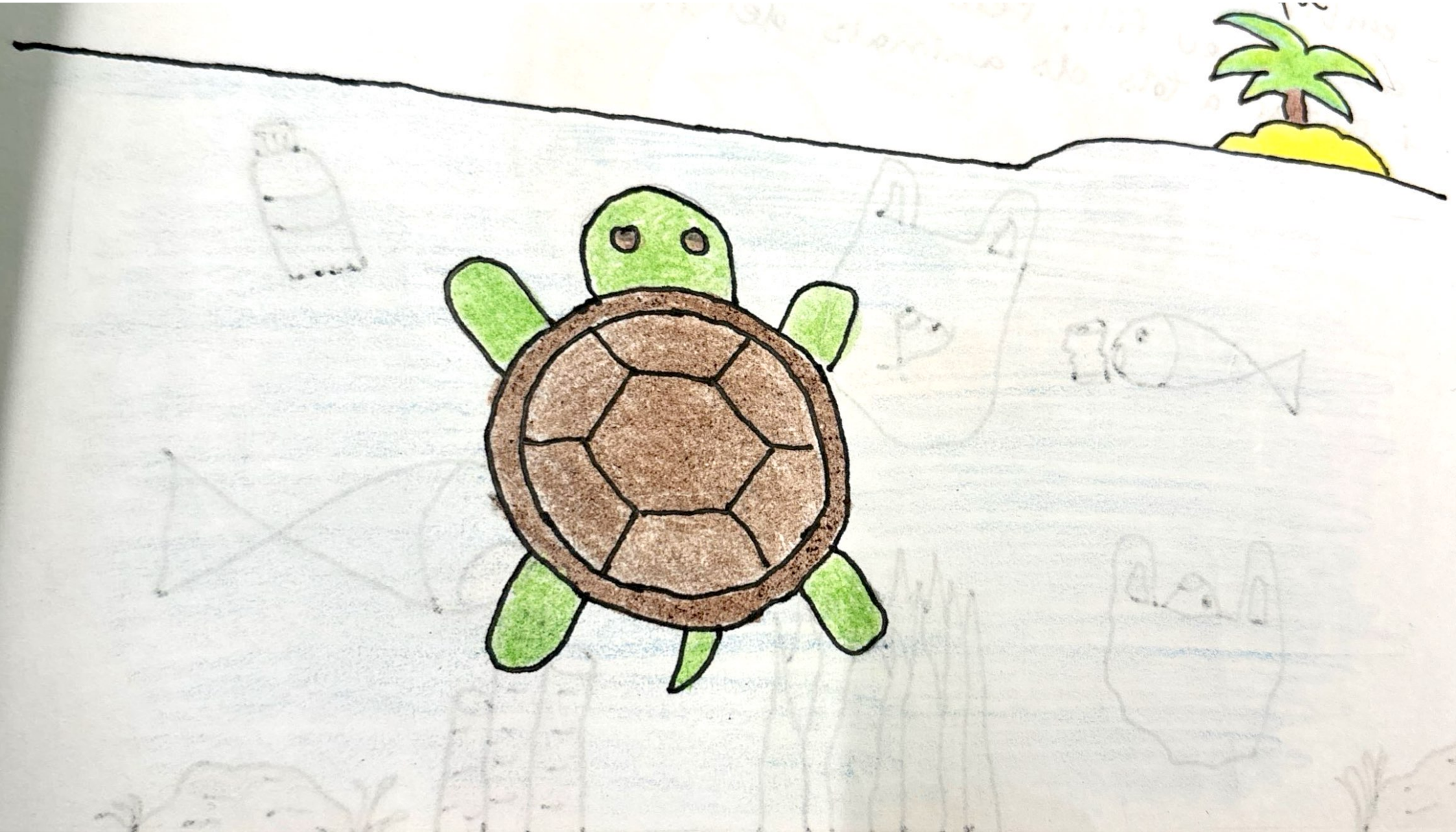

Scanned with CamScanner

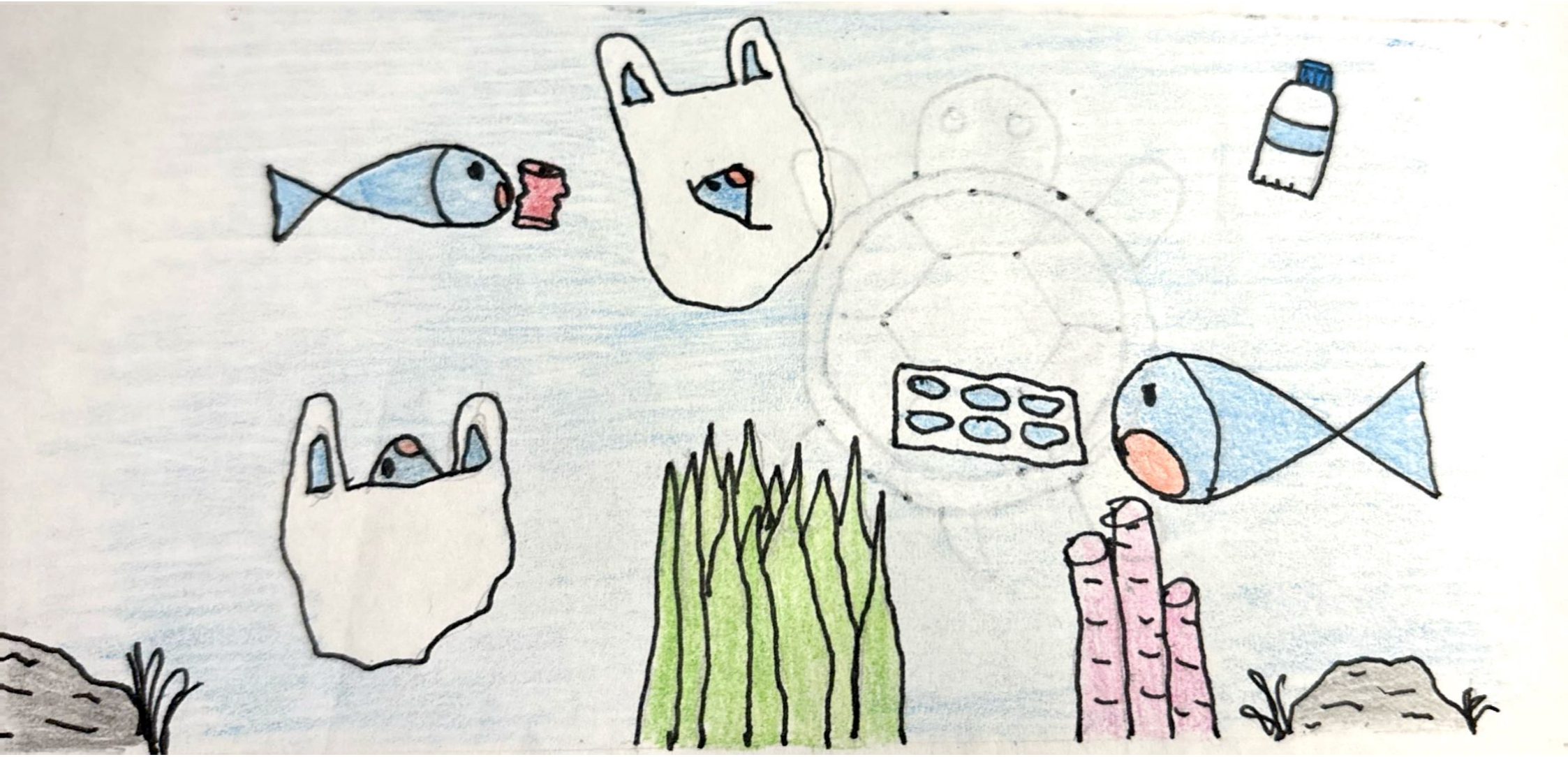

Scanned with CamScanner

Scanned with CamScanner

Scanned with CamScanner

En un poble en la vora del mar hi ha un noi que es diu Oriol que contaminava molt fins que un dia es troba una tortuga que li explica que no s'ha de contaminar.

Deixarà de contaminar l'Oriol? Canviarà la manera de pensar?

Fet per: Lucheng Qiu
Jad Samaan
David Markosyants
Marc Esaso

Scanned with CamScanner